ΒΟΡΕΙΑ ΟΨΗ

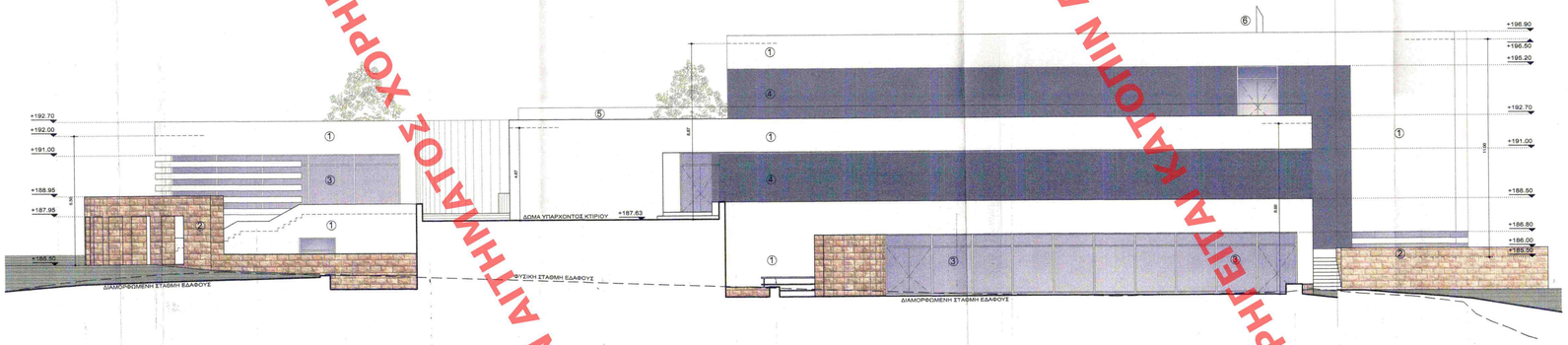

ΝΟΤΙΟΑΝΑΤΟΛΙΚΗ ΟΨΗ

ΥΠΟΜΝΗΜΑ

1. ΛΕΙΟΣ ΣΟΒΑΣ ΧΡΩΜΑΤΟΣ ΕΚΡΟΥ
2. ΕΠΕΝΔΥΣΗ ΑΠΟ ΠΕΤΡΑ
3. ΥΑΛΟΠΕΤΑΣΜΑ ΜΕ ΔΙΠΛΟΥΣ ΘΕΡΜ/ΚΟΥΣ ΥΑΛΟΠΙΝΑΚΕΣ ΜΕ ΚΑΠΑΚΙΑ
4. ΠΕΡΣΙΔΕΣ ΑΛΟΥΜΙΝΙΟΥ
5. ΚΡΥΣΤΑΛΛΟ TRIPLEX - SECURIT
6. ΑΝΟΞΕΙΔΩΤΗ ΚΑΜΙΝΑΔΑ

ΚΕΝΤΡΙΚΟ ΣΥΜΒΟΥΛΙΟ
Το παρόν σχεδιάγραμμα ... στη συνεδρίαση ... το ΚΕ.Σ.Α. την 2.4.01.2.01.8 ... και εγκρίθηκε σύμφωνα με τις εν αριθμ. ... ΝΥ ... γνωμοδότησή του
ΠΡΟΕΔΡΟΣ ΓΡΑΜΜΑΤΕΑΣ
Ε. ΓΑΛΑΝΟΠΟΥΛΟΣ Α. ΜΠΕΣΣΑ

ΕΡΓΟΔΟΤΗΣ:	ΕΛΛΗΝΟΑΜΕΡΙΚΑΝΙΚΟΝ ΕΚΠΑΙΔΕΥΤΙΚΟΝ ΙΔΡΥΜΑ ΚΟΛΛΕΓΙΟ ΑΘΗΝΩΝ - ΚΟΛΛΕΓΙΟ ΨΥΧΙΚΟΥ		
ΕΡΓΟ :	ΠΡΟΣΘΗΚΗ ΚΑΤ' ΕΠΕΚΤΑΣΗ ΝΕΑΣ ΣΤΑΤΙΚΟΣ ΑΝΕΞΑΡΤΗΤΗΣ ΤΡΙΟΡΟΦΗΣ ΒΙΒΛΙΟΘΗΚΗΣ ΜΕ ΔΙΑΔΡΑΣΤΙΚΕΣ ΑΙΘΟΥΣΕΣ ΚΑΙ ΥΠΟΓΕΙΟ - ΚΟΠΗ 28 ΔΕΝΤΡΩΝ	ΑΡΙΘΜΟΣ ΕΡΓΟΥ :	1202
ΘΕΣΗ ΕΡΓΟΥ :	CAMPUS ΨΥΧΙΚΟΥ ΟΔΟΣ ΣΤΕΦΑΝΟΥ ΔΕΛΤΑ 15, Ο.Τ. 109, ΔΗΜΟΣ ΨΥΧΙΚΟΥ		
ΘΕΜΑ ΣΧΕΔΙΟΥ:	ΒΟΡΕΙΑ, ΝΟΤΙΟΑΝΑΤΟΛΙΚΗ ΟΨΗ	ΑΡΙΘΜΟΣ ΣΧΕΔΙΟΥ:	A-11
ΚΛΙΜΑΚΑ :	1 : 100	ΕΛΕΓΧΟΣ :	
ΠΕΡΙΟΔΟΣ ΕΚΠΟΝΗΣΗΣ ΜΕΛΕΤΗΣ :	ΜΑΪΟΣ 2012	ΑΝΑΘΕΩΡΗΣΕΙΣ	

Το παρόν διάγραμμα συνοδεύει την από .4.3.1/7/2εξ. αιτιολογική έκθεση της Δ/νσης Α.Ο.Κ.Α. Τμήματος Δ.Κ.
Η Τμηματάρχης
Ε. ΙΩΑΝΝΗ ΕΛΤΓΑ

ΣΠΥΡΙΔΩΝ Ν. ΚΑΤΣΑΜΠΕΣ
ΔΙΠΛΩΜΑΤΙΚΟΣ ΜΗΧΑΝΙΚΟΣ Ε.Μ.Π.
ΑΡΙΘΜ. ΔΙΠΛ. ΜΗΧ/ΚΟΥ Τ.Ε.Ε. 69551
ΟΛΜΠΟΥ 1 - ΜΑΡΟΥΣΙ - ΤΗΛ.: 210 6199418
ΑΦΜ ΜΕ - 047092279 - Δ.Ο.Υ.: ΑΜΑΡΟΥΣΙΟΥ

ΑΛΕΞΑΝΔΡΟΣ Κ. ΣΑΜΑΡΑΣ & ΣΥΝΕΡΓΑΤΕΣ Α.Ε.
ΑΡΧΙΤΕΚΤΟΝΕΣ – ΜΗΧΑΝΙΚΟΙ – ΣΥΜΒΟΥΛΟΙ ΕΡΓΩΝ
ΜΟΥΡΟΥΖΗ 7 ΑΘΗΝΑ Τ.Κ. 10674 FAX 7226313 ΤΗΛ 7212.831

ΑΡΧΙΤΕΚΤΟΝΕΣ ΜΗΧΑΝΙΚΟΙ ΣΥΜΒΟΥΛΟΙ ΕΡΓΩΝ
ΣΥΝΕΡΓΑΣΙΕΣ ΑΡΧΙΤΕΚΤΟΝΕΣ
Ο ΠΡΟΕΔΡΟΣ

	ΑΛΕΞΑΝΔΡΟΣ	Κ.	ΣΑΜΑΡΑΣ
	ΜΙΛΙΑΝ	Β.	ΣΤΕΦΑΝΙΔΟΥ
	ΜΑΡΙΑ	Β.	ΑΛΗΦΑΝΤΗ
	ΜΑΡΙΑ	Β.	ΣΤΕΦΑΝΙΔΟΥ
	ΔΗΜΗΤΡΗΣ	Ι.	ΜΕΤΑΛΛΙΝΟΣ
	ΕΥΣΤΑΘΙΑ	Ε.	ΚΟΛΥΒΑΚΗ
	ΑΝΤΩΝΗΣ	Α.	ΤΣΟΥΜΗ
	ΕΙΡΗΝΗ	Κ.	ΔΗΜΕΡΟΥΚΗ
	ΒΕΡΙΝΑ	Μ.	ΜΥΡΟΦΟΡΙΔΟΥ
ΣΧΕΔΙΑΣΤΗΣ	ΔΗΜΗΤΡΗΣ	Α.	ΔΩΡΗΣ
ΠΟΛΙΤΙΚΟΣ ΜΗΧΑΝΙΚΟΣ	ΣΠΥΡΙΔΩΝ	Ν.	ΚΑΤΣΑΜΠΕΣ
ΠΟΛΙΤΙΚΟΣ ΜΗΧΑΝΙΚΟΣ	ΦΑΙΔΩΝ	Σ.	ΚΑΡΥΔΑΚΗΣ
ΜΗΧΑΝΟΛΟΓΟΣ ΗΛΕΚΤΡΟΛΟΓΟΣ	ΑΛΕΞΑΝΔΡΟΣ	Π.	ΚΑΜΑΡΙΝΟΣ

ΧΟΡΗΓΕΙΤΑΙ ΚΑΤΟΠΙΝ ΑΙΤΗΜΑΤΟΣ